



**TRACK & TRACE, FLEET MANAGEMENT & ANTI-DIEFSTALSYSTEEM**



## **EFFICIËNTE MOBILITEITSBEREKENING & EENVOUDIGE TIJDSREGISTRATIE**

GeoTracer biedt een oplossing aan waarbij elke bestuurder en passagier zich kan aanmelden in het voertuig. Op deze manier worden de mobiliteit en, indien gewenst, de gewerkte uren per persoon berekend.

### **EFFICIËNT EN NAUWKEURIG**

Via de ingebouwde unit in het voertuig berekenen wij de afgelegde kilometers per chauffeur en passagier. Dankzij onze app kunnen we een nauwkeurige rapportage leveren die u kunt gebruiken voor de berekening van de mobiliteit of optioneel voor het berekenen van de werkuren per werknemer.

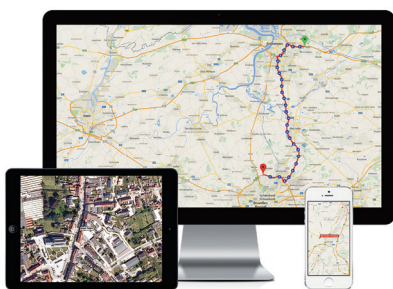

### **UW VOORDELEN**

**MINDER DAN  
1 EURO\*  
PER DAG**

- ✓ **Vereenvoudigde administratie**  
Met de duidelijke en nauwkeurige rapportage van de mobiliteit en de werkuren kunt u alvast heel wat tijd besparen bij de voorbereiding van de loonadministratie.  
Ook uw werknemer verliest geen tijd: hij/zij heeft de keuze om zich aan te melden in het voertuig (badge) of via de smartphone.
- ✓ **Mobiliteitsberekening**  
Het aantal gereden kilometers wordt digitaal en nauwkeurig berekend voor zowel de chauffeur als de passagier(s). Deze rapporten kunt u gemakkelijk exporteren naar Excel/pdf.
- ✓ **Tijdsregistratie (optioneel)**  
Ons systeem houdt, als u dat wenst, ook de gepresteerde uren bij van alle aangemelde personen.
- ✓ **Checkin@work (optioneel)**   
Dankzij de locatie van het voertuig koppelt het systeem de registraties aan de juiste RSZ-plichtige werf: zo worden de werknemers ook meteen geregistreerd voor 'checkin@work'.

\*per voertuig, inclusief hardware, installatie en abonnementskosten (prijs berekend op basis van een contractduur van 60 maanden)

**CONTACTEER ONS VOOR MEER INFORMATIE EN/OF EEN VRIJBLIJVENDE DEMONSTRATIE**